

AMBITI DI TRASFORMAZIONE RESIDENZIALE 1

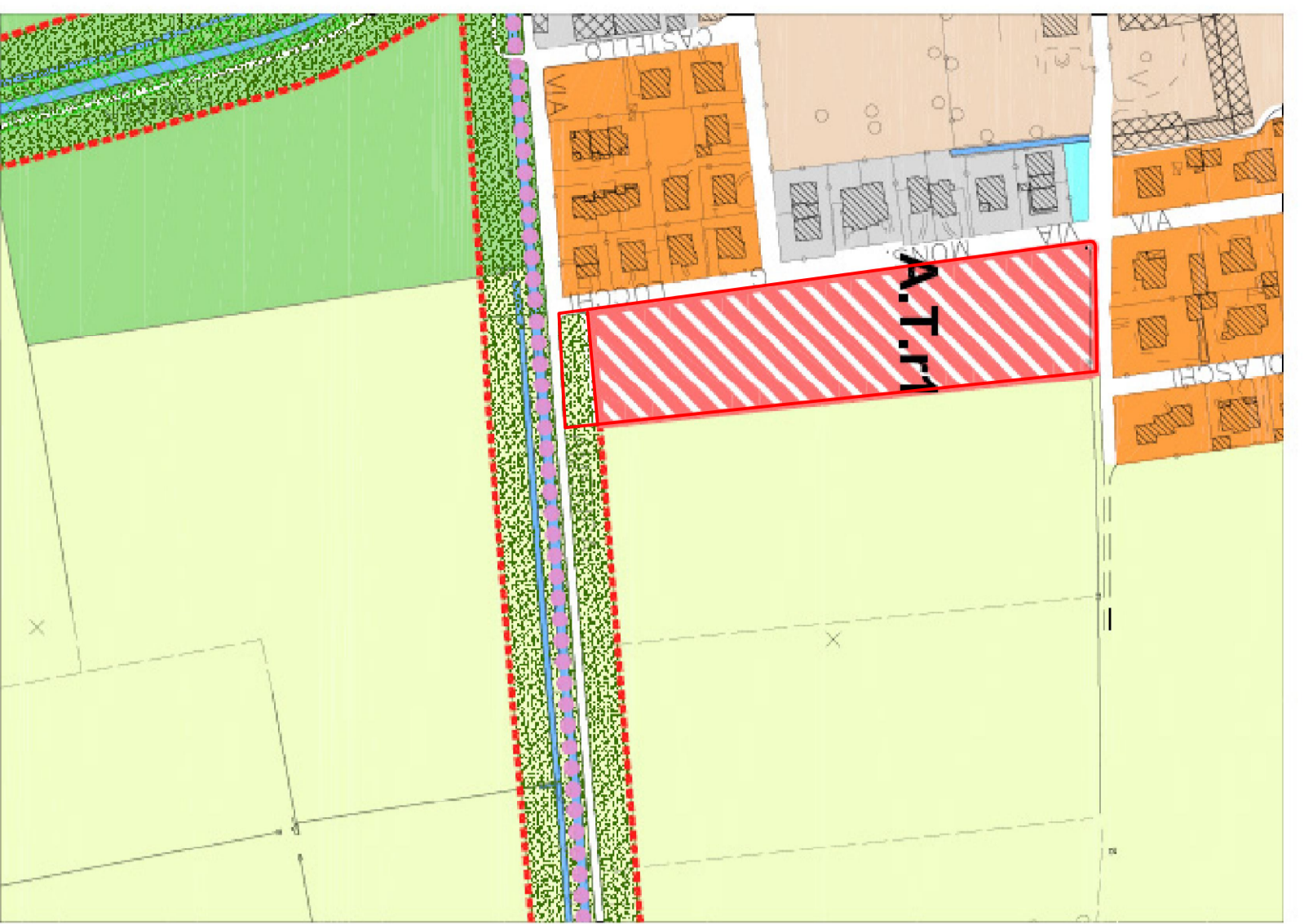

STRALCIO DI P.G.T. AMBITO DI TRASFORMAZIONE RESIDENZIALE art. 61 del d.m. 1416/2006

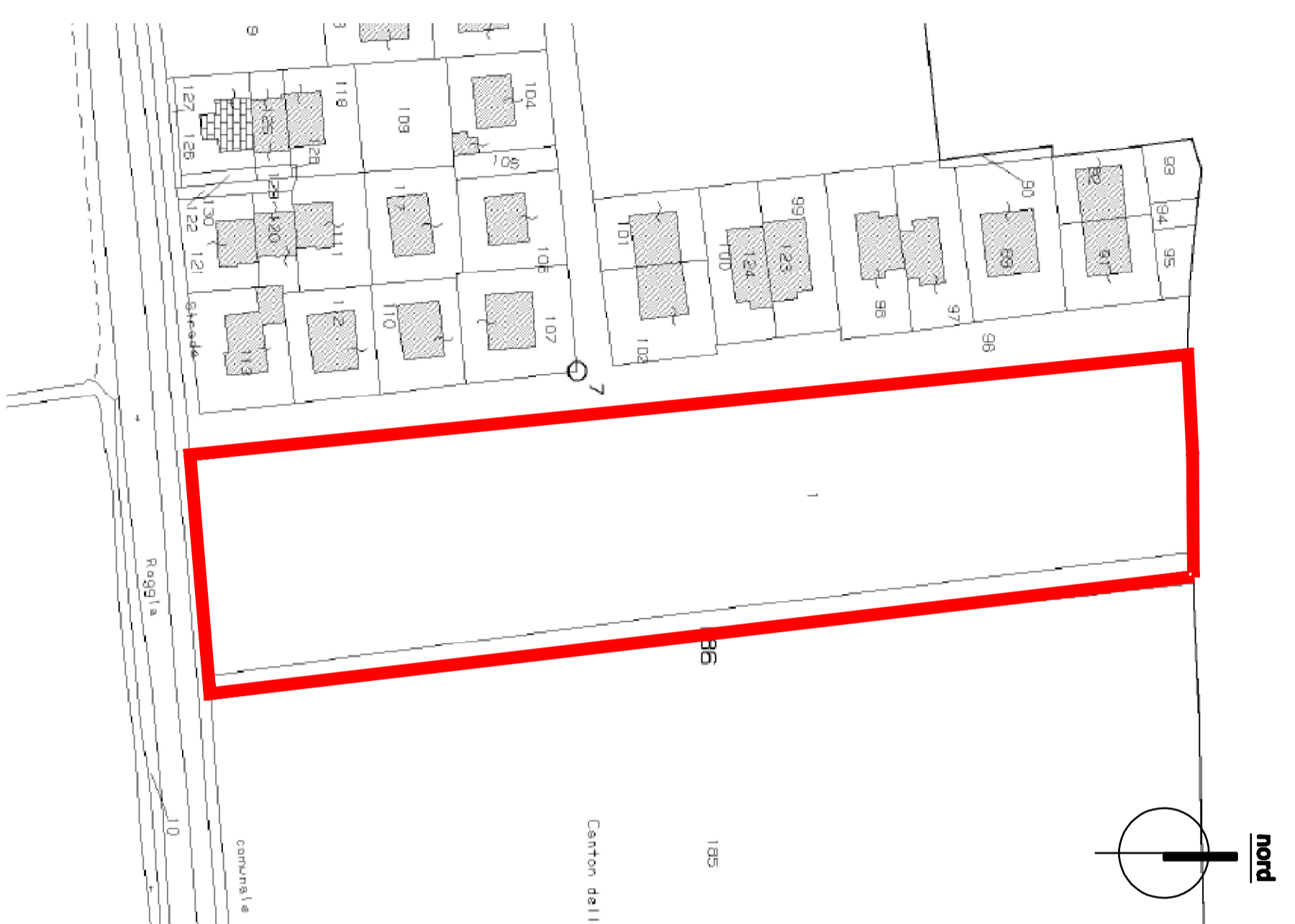

ESTRATTO DI MAPPA foglio n° 9 mappele 1 - 186 scala 1:2000

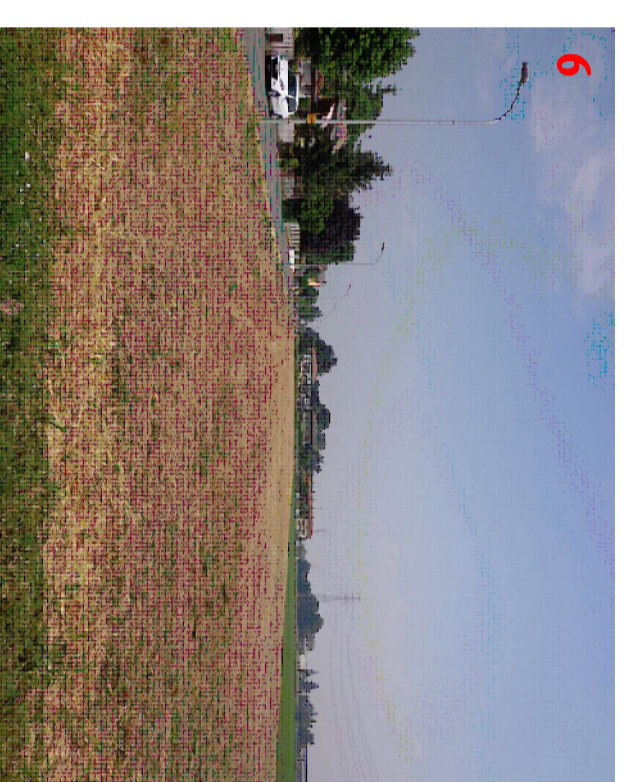
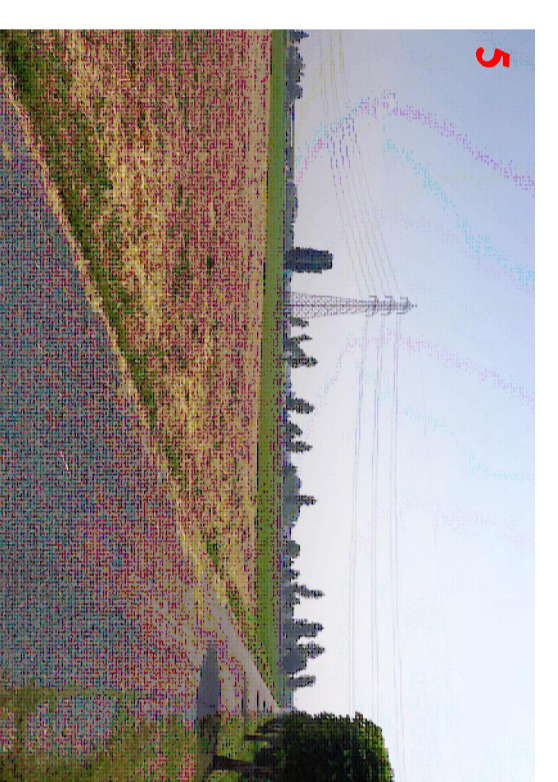
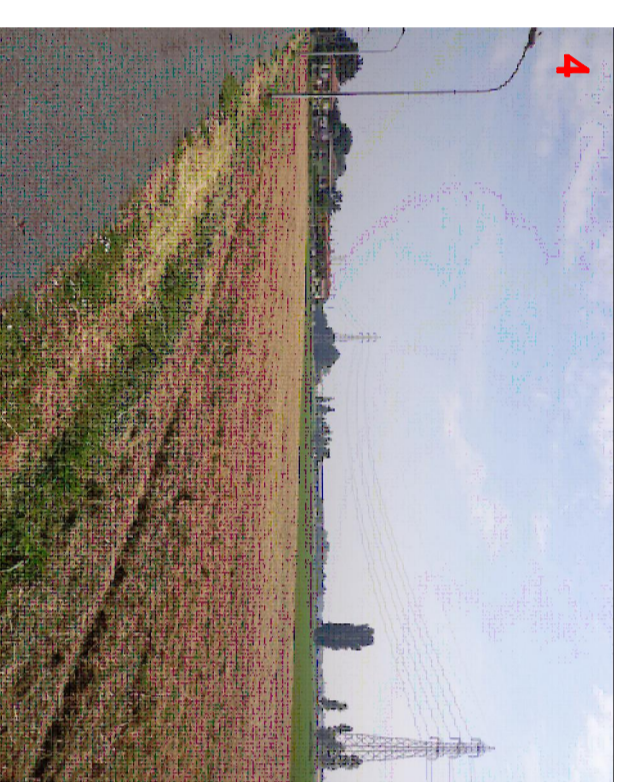

ELABORATI FOTOGRAFICI

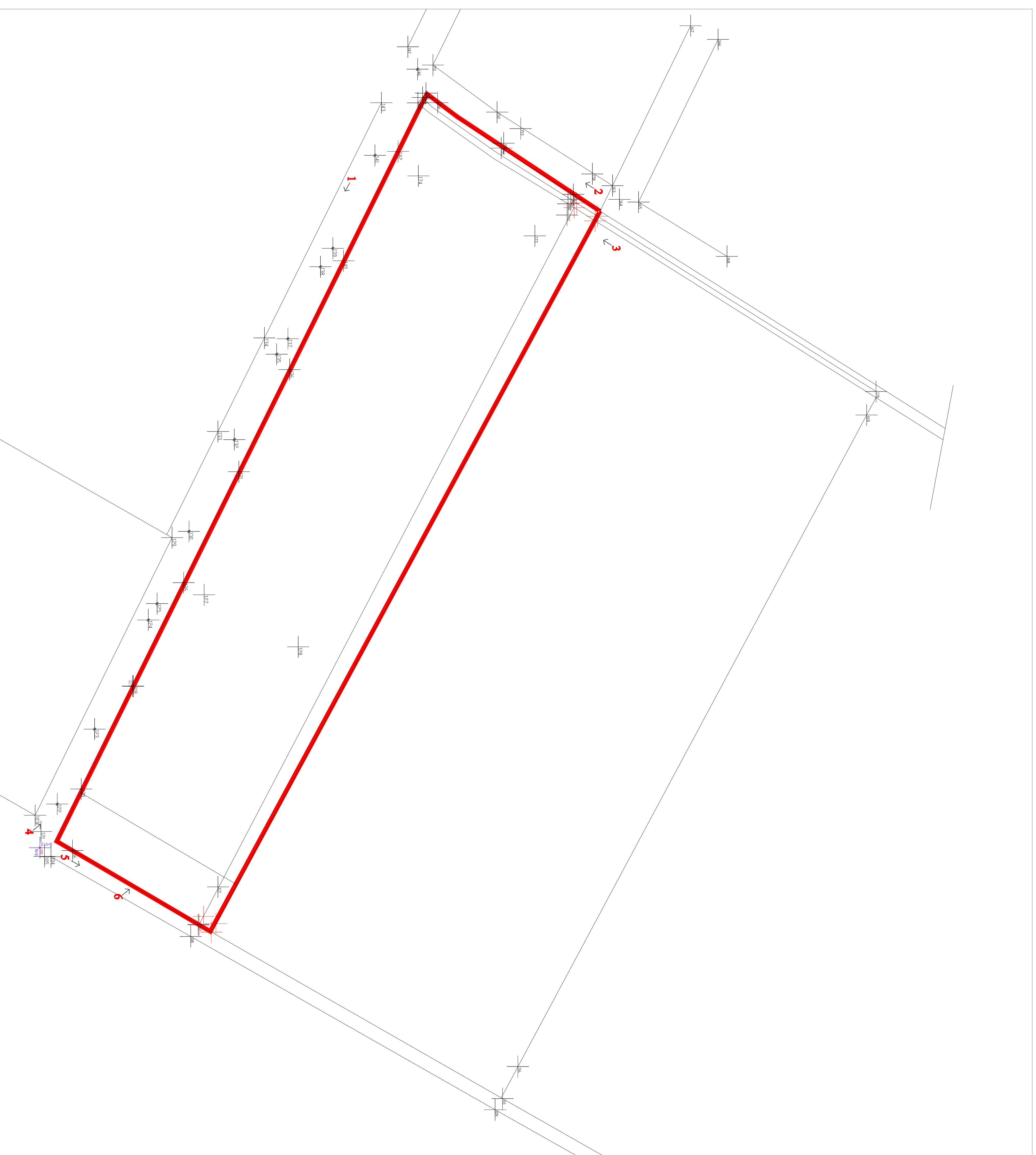

STATO DI FATTO rilievo strumentale effettuato con strumentazione elettronica

ERCOLE BARBATTI ARCHITETTO
 Piazza Trossello, 3 - 26013 CREMA, CR
 STUDIO DI ARCHITETTURA
 Tel. 0374/259711 - Fax 0374/251518 - e-mail: ercol@barbattiarchitetto.com

COMUNE DI RIPALTA
 CREMASCA

PROVINCIA DI CREMONA

COMMITTENTE
**FINIMMOBILIARE MARA
 LEASING s.r.l.**
 Via Kennedy n° 1
 26013 Crema

TAVOLA
1

PROGETTISTA
 ERCOLE BARBATTI ARCHITETTO

AGGIORNAMENTO
 SCALA
1:2000 1 - 500

PIANO ATTUATIVO
 IN AMBITO DI TRASFORMAZIONE RESIDENZIALE 1 DENOMINATO P.L. GIADA
 Comune di Ripalta Cremasca, Frazione di Bolzano
TAVOLA : Inquadramento
 estratto: Mappele, stralci PGT, demarcandazioni fotografiche, rilievo strumentale